まちの仲間 いつでも募集中

中野区町会・自治会マップ

令和７(2025)年
中野区内 町会・自治会一覧
(107 団体)

町会・自治会とは

町会・自治会は地域に住んでいる人によってつくられた地縁に基づく住民組織です。中野区内には１０７の町会・自治会があります。そのうち、１０４の団体が中野区町会連合会に加盟しています。

掲示板や回覧板では季節を感じる地域行事の案内や行政機関からの情報を得ることができます。

地域の行事に関わることで交流が広がり、生活が充実します。

※印は、中野区町会連合会に加盟していない団体

すこやか福祉センター			
1	南部すこやか福祉センター	03-3382-1750	中野区弥生町 5-11-26（みなみらいず内）
2	中部すこやか福祉センター	03-3367-7788	中野区中央 3-19-1
3	北部すこやか福祉センター	03-3389-4321	中野区江古田 4-31-10
4	鷺宮すこやか福祉センター	03-3336-7111	中野区若宮 3-58-10

すこやか福祉センター

区内４か所のすこやか福祉センターでは、子育て、保健・福祉・支え合いの地域拠点として、相談・支援のほか、各種事業やサービスの提供を行っています。

区民活動センター

区内に１５か所ある区民活動センターでは、地域の皆さんによる地域自治の活動拠点として、地域活動の支援や集会室の貸し出しなどを行っています。

中野区 地域支えあい推進部 地域活動推進課
TEL：03-3228-8921（直通）
Email：tiikikatudo@city.tokyo-nakano.lg.jp

中野区町会連合会の取り組み

中野区町会連合会では、中野区全域での見守り・支えあい活動の増進に向けて、積極的に地域の仲間作りに取り組んでいます。

URL：https://nakano-chokai.jp/　二次元コード

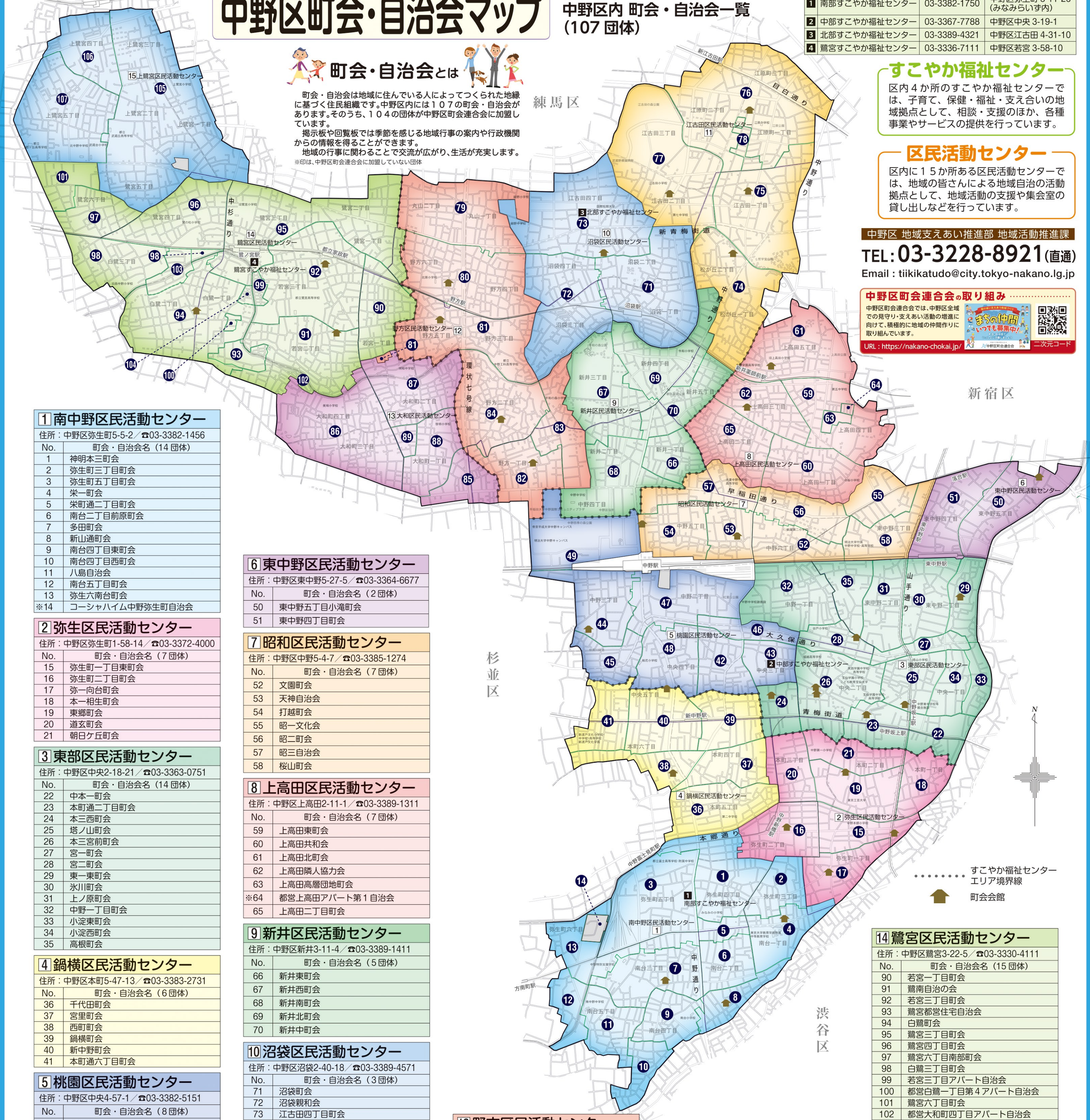

1 南中野区民活動センター

住所：中野区弥生町5-5-2／☎03-3382-1456

No.	町会・自治会名（14 団体）
1	神明本三町会
2	弥生町三丁目町会
3	弥生町五丁目町会
4	栄一町会
5	栄町通二丁目町会
6	南台二丁目前原町会
7	多田町会
8	新山通町会
9	南台四丁目東町会
10	南台四丁目西町会
11	八島自治会
12	南台五丁目町会
13	弥生六南台町会
※14	コーシャハイム中野弥生町自治会

2 弥生区民活動センター

住所：中野区弥生町1-58-14／☎03-3372-4000

No.	町会・自治会名（７団体）
15	弥生町一丁目東町会
16	弥生町二丁目町会
17	弥一向台町会
18	本一相生町会
19	東郷町会
20	道玄町会
21	朝日ケ丘町会

3 東部区民活動センター

住所：中野区中央2-18-21／☎03-3363-0751

No.	町会・自治会名（14 団体）
22	中本一町会
23	本町通二丁目町会
24	本三西町会
25	塔ノ山町会
26	本三宮前町会
27	宮一町会
28	宮二町会
29	東一東町会
30	氷川町会
31	上ノ原町会
32	中野一丁目町会
33	小淀東町会
34	小淀西町会
35	高根町会

4 鍋横区民活動センター

住所：中野区本町5-47-13／☎03-3383-2731

No.	町会・自治会名（６団体）
36	千代田町会
37	宮里町会
38	西町町会
39	鍋横町会
40	新中野町会
41	本町通六丁目町会

5 桃園区民活動センター

住所：中野区中央4-57-1／☎03-3382-5151

No.	町会・自治会名（８団体）
42	上町町会
43	仲町町会
44	桃園町会
45	宮桃町会
46	宮三町会
47	中野駅前南口町会
48	橋場町会
※49	囲町自治会

6 東中野区民活動センター

住所：中野区東中野5-27-5／☎03-3364-6677

No.	町会・自治会名（２団体）
50	東中野五丁目小滝町会
51	東中野四丁目町会

7 昭和区民活動センター

住所：中野区中野5-4-7／☎03-3385-1274

No.	町会・自治会名（７団体）
52	文園町会
53	天神自治会
54	打越町会
55	昭一文化会
56	昭二町会
57	昭三自治会
58	桜山町会

8 上高田区民活動センター

住所：中野区上高田2-11-1／☎03-3389-1311

No.	町会・自治会名（７団体）
59	上高田東町会
60	上高田共和会
61	上高田北町会
62	上高田隣人協力会
63	上高田高層団地町会
※64	都営上高田アパート第１自治会
65	上高田二丁目町会

9 新井区民活動センター

住所：中野区新井3-11-4／☎03-3389-1411

No.	町会・自治会名（５団体）
66	新井東町会
67	新井西町会
68	新井南町会
69	新井北町会
70	新井中町会

10 沼袋区民活動センター

住所：中野区沼袋2-40-18／☎03-3389-4571

No.	町会・自治会名（３団体）
71	沼袋町会
72	沼袋親和会
73	江古田四丁目町会

11 江古田区民活動センター

住所：中野区江原町2-3-15／☎03-3954-6811

No.	町会・自治会名（５団体）
74	松が丘片山町会
75	江古田一丁目町会
76	江原町町会
77	旭公民館町会
78	江古田住宅自治会

12 野方区民活動センター

住所：中野区野方5-3-1／☎03-3330-4121

No.	町会・自治会名（６団体）
79	丸山町会
80	野方北町会
81	野方南自治会
82	野方一丁目南町会
83	野方東町会
84	野方二丁目町会

13 大和区民活動センター

住所：中野区大和町2-44-6／☎03-3339-6141

No.	町会・自治会名（５団体）
85	大和町東町会
86	大和町西部自治会
87	大和町北協和会
88	大和町中町会
89	大和町一和町会

14 鷺宮区民活動センター

住所：中野区鷺宮3-22-5／☎03-3330-4111

No.	町会・自治会名（15 団体）
90	若宮一丁目町会
91	鷺南自治の会
92	若宮三丁目町会
93	鷺宮都営住宅自治会
94	白鷺町会
95	鷺宮三丁目町会
96	鷺宮四丁目町会
97	鷺宮六丁目南部町会
98	白鷺三丁目町会
99	若宮三丁目アパート自治会
100	都営白鷺一丁目第４アパート自治会
101	鷺宮六丁目町会
102	都営大和町四丁目アパート自治会
103	鷺宮西住宅自治会
104	都営白鷺一丁目第２アパート自治会

15 上鷺宮区民活動センター

住所：中野区上鷺宮3-7-6／☎03-3970-9131

No.	町会・自治会名（３団体）
105	北鷺町会
106	上鷺宮四丁目町会
107	上鷺宮五丁目町会

「この地図の作成に当たっては、国土地理院長の承認を得て、同院発行の数値地図（国土基本情報）電子国土基本図（地図情報）及び数値地図（国土基本情報）電子国土基本図（地名情報）を使用した。（承認番号　平 28 情使、第 604 号）」

2025年4月～2026年3月　令和7年4月～8年3月

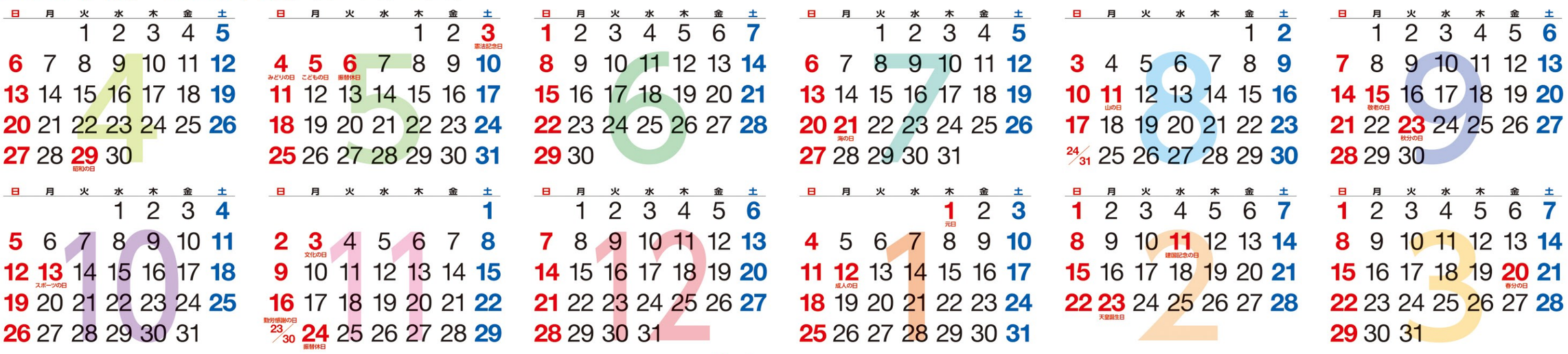

祝日法改正やその他事情により、祝日や行事等が変更される場合があります。　2025年１月発行

中野区　中野区町会連合会