

子どもの発達のことので気になることがある

★療育センター

😊すこやか福祉センター

まずは、住所地のすこやか福祉センターへ、ご連絡ください

すこやか福祉センターで、ご相談（医療機関・子育て専門相談等の紹介）

療育相談紹介
保護者が申し込みを行う

- ★療育センター アポロ園
- ★療育センター ゆめなりあ
- ★子ども発達センター たんぼぼ

すこやか福祉センターの発達支援グループ等紹介
すのび、域センすこやか福祉センターの発達支援グループ等紹介

すこやか福祉センターの発達支援グループ等紹介

子育てひろば 地域育児相談 親支援プログラム 運動遊び支援プログラム

ファミリーサポート ほほえみサービス等

★療育相談

児童福祉法サービスを利用する

児童福祉法サービスを利用しない

未就学児（幼稚園・保育園）

園支援事業（新規）
児童発達支援

すこやか障害者相談支援事業所

- 1 利用相談（予約を取る）
2 申請書
3 勘案事項調査
4 利用計画案作成

- 2 障害福祉課
①の3、4が届き次第、支給決定。支給決定後、受給者証交付（郵送）。

- 3 通所支援事業所と利用契約締結後、障害児通所支援サービス利用開始

児童福祉法内療育を受ける場合は、受給者証の申請が必要になります。
手帳・診断書・療育相談結果等を持参してください。

就学相談
就学时健診

児童発達支援

保育所等訪問支援※（詳細は別紙）

居宅訪問型児童発達支援

医療型児童発達支援

令和3年度より、初めて児童福祉法のサービス（放課後等デイサービス等）を使う場合は、すこやか福祉センターへご相談ください。

就学児（小学校・中学校・高等学校）

※校内での支援
校内委員会、学校生活支援シートの作成、活用
関係機関連携等

放課後等デイサービス

- ★子ども発達センター たんぼぼ
- ★療育センター ゆめなりあ
- ★放課後デイサービスセンター みずいろ

😊就学時の申し送り

個別支援計画会議

児童館 キッズ・プラザ 学童クラブ

社会福祉協議会
教育センター

すこやか障害者相談支援事業所
障害福祉課

民間の障害児通所支援事業所（放課後デイサービス）

子ども・若者支援センター（子ども家庭支援センター）
すこやか福祉センター

子ども家庭支援センターより、巡回訪問
保育園・幼稚園課より、園への運営支援

手帳・診断書等保有の方は持参してください。

窓口相談のご案内

◆ お子さんの健康や発育・発達、子育てに関するご相談

- ・ すこやか福祉センター

南部すこやか福祉センター TEL: 3380-5551

中部すこやか福祉センター TEL: 3367-7788

北部すこやか福祉センター TEL: 3388-0240

鷺宮すこやか福祉センター TEL: 3336-7111



◆ 障害や発達に課題のあるお子さんに関するご相談

(療育相談：事前予約)

- ・ 中野区立療育センターアポロ園 (対象：0歳～就学前)

TEL 3389-3700

- ・ 中野区療育センターゆめなりあ (対象：0歳～18歳)

TEL 6382-4781

◆ お子さんの就学等に関するご相談

- ・ 特別支援教育係 (子ども・若者支援センター6階)

TEL 5937-3238

◆ 障害福祉サービスに関するご相談

- ・ 障害福祉相談窓口 (区役所1階23番)

TEL 3228-8956

◆ 18歳未満の子どもと家庭の問題に関するあらゆるご相談

- ・ 子ども・若者支援センター

TEL: 5937-3257

◆ 障害児支援利用計画を作成等

- ・ 指定障害児相談支援事業所

南部すこやか障害者相談支援事業所 TEL: 5340-7888

中部すこやか障害者相談支援事業所 TEL: 3367-7810

北部すこやか障害者相談支援事業所 TEL: 5942-5800

鷺宮すこやか障害者相談支援事業所 TEL: 6265-5770

ふらっとなかの TEL: 6805-6580

まっしろキャンパス TEL: 6821-7530

相談支援事業所あいだっく TEL: 6276-3903

中野区療育センターゆめなりあ TEL: 6382-4781

中野区療育センターアポロ園 TEL: 3389-3700

なごみ相談支援事業所 TEL: 6383-3189

日本リック相談支援事業所りんく野方 TEL: 5356-8993

ハッピーテラスケアサポート中野 TEL: 5942-7640

相談支援事業所虹の木 TEL: 6279-2393

なかのドリーム相談支援 TEL: 6304-8651

リニエ相談支援中野 TEL: 5937-0480

相談支援事業所 a b b y 中野坂上 TEL: 6321-6545

令和5年12月現在

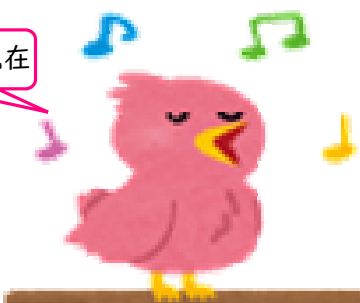

お問い合わせ：中野区健康福祉部 障害福祉課

電話 03-3228-5613

fax 03-3228-5505

Email: hattatsushien@city.tokyo-nakano.lg.jp

