

# 中野昭和小学校・東中野小学校



## 統合委員会ニュース

第 10 号

発行：中野昭和小学校・東中野小学校統合委員会

11月12日に開催した第11回統合委員会では、白桜小学校の校章などについて協議しました。今号では、その概要をお知らせします。

### 校章の説明について協議しました

白桜小学校の校章のデザインについては、前回の統合委員会で下図のとおり決められました。今回の統合委員会では、この校章は“どのような思いが込められているか”“何を表わしているか”といった「校章の説明」について、公募を行なった際に書かれていた文章をもとに協議し、次のとおり意見を取りまとめました。



白桜小学校の校章



この校章は、統合する中野昭和小学校と東中野小学校の児童や関係者などから広く図案を募集し、応募作品の中から中野昭和小学校・東中野小学校統合委員会での検討を経て定められたものです。

通学区域には桜にちなんだ地名や桜の名所があること、統合する両校の校章に桜が用いられていることなどから、校名にも由来する桜の花を基調とした図案としました。優美に咲く花の姿は、希望を抱いて入学してくる新入生や、未来に向かって巣立っていく卒業生など、児童たちの節目の時を祝うかのように描かれています。また、桜には、古くから「潔白」「精神美」「善良な教育」といった意味合いがあるとされ、児童たちの健全で心豊かな成長を象徴しています。

外側の輪には、統合する両校の歴史を引き継ぐという意味と、協同・仲良くという意味が込められ、また、3本の線は、「知・徳・体」のバランスがとれた教育を表わしています。

## 学校指定品等について報告がありました

統合委員会での協議の結果、両校で検討してもらうことになっていた白桜小学校の学校

指定品等について、学校から概ねまとまったとの報告を受けました。概要は、次のとおりです。

- 《通学帽子》 色：濃い緑（ラインは薄い緑、校章の刺繍は白）  
＊リボンには通学の安全に配慮して反射材を使用
- 《体育着》 色：シャツ=白（襟、首元と肩のラインは紺）、ハーフパンツ=紺
- 《水泳帽子》 色：マゼンタ（明るい赤紫）

〈通学帽子イメージ〉



〈体育着シャツ、ハーフパンツイメージ〉

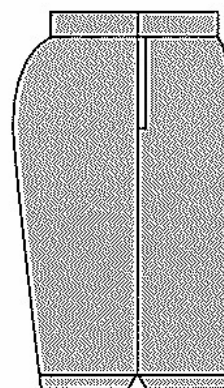
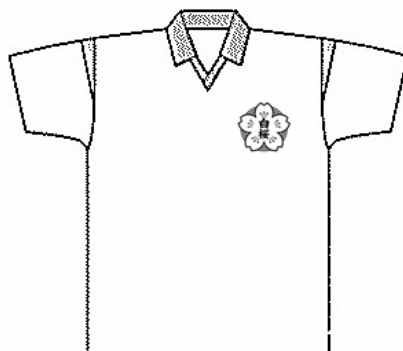

なお、現在両校に在学している1～5年生で、来年4月から白桜小学校に通学する児童については、上記の学校指定品等が支給されるとの説明が事務局からありました。また、同様に、来年4月から通学区変更などによって他の中野区立小学校に通学する児童については、それぞれの小学校の指定品等が支給されるとのことです。

## 校章デザインなどについて教育委員会へ報告しました

10月16日、統合委員会を代表して森委員長が菅野教育長を訪ね、統合委員会で取りまとめた白桜小学校の校章デザインや校旗などについての意見を報告しました。報告を受けた菅野教育長からは、「白桜小学校の開校に向けて協議を重ねていただき、ありがとうございます。開校まであと数か月ですが、引き続きよろしくお願いたします」との話がありました。



編集・発行：中野昭和小学校・東中野小学校統合委員会  
事務局：中野区教育委員会事務局学校再編担当  
TEL：03-3228-5548 FAX：03-3228-5679

次回の統合委員会は、  
2月10日（火）  
に開催する予定です。

※ 統合委員会の会議要録は、区役所1階区政資料センターもしくは教育委員会ホームページでご覧になれます。